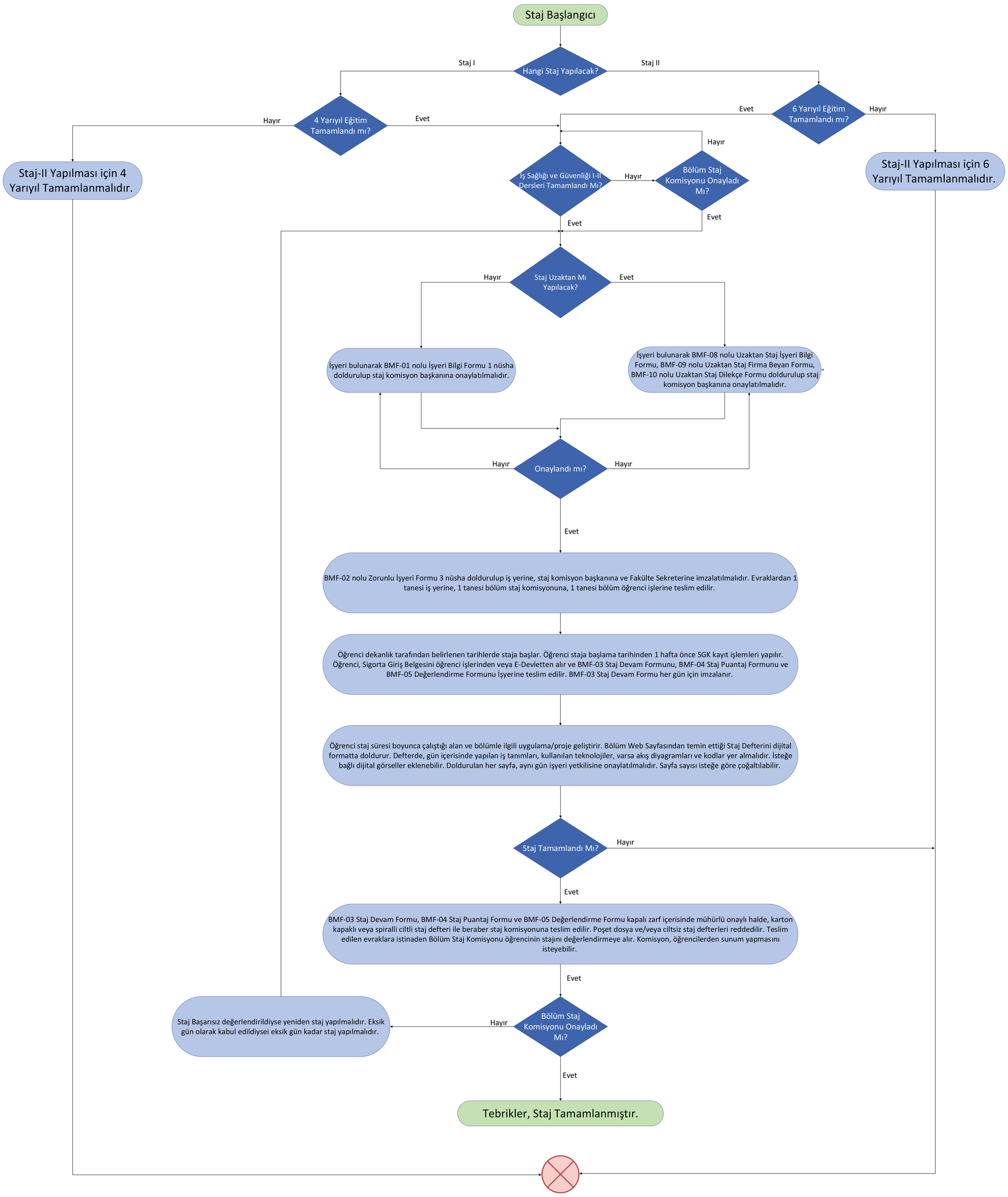
Staj Başlangıcı
Hangi Staj Yapılacak?
Staj I
Staj II
4 Yarıyıl Eğitim Tamamlandı mı?
Hayır
Evet
6 Yarıyıl Eğitim Tamamlandı mı?
Evet
Hayır
Staj-II Yapılması için 4 Yarıyıl Tamamlanmalıdır.
Staj-II Yapılması için 6 Yarıyıl Tamamlanmalıdır.
İş Sağlığı ve Güvenliği I-II Dersleri Tamamlandı Mı?
Hayır
Bölüm Staj Komisyonu Onayladı Mı?
Hayır
Evet
Evet
Staj Uzaktan Mı Yapılacak?
Hayır
Evet
İşyeri bulunarak BMF-01 nolu İşyeri Bilgi Formu 1 nüsha doldurulup staj komisyon başkanına onaylatılmalıdır.
İşyeri bulunarak BMF-08 nolu Uzaktan Staj İşyeri Bilgi Formu, BMF-09 nolu Uzaktan Staj Firma Beyan Formu, BMF-10 nolu Uzaktan Staj Dilekçe Formu doldurulup staj komisyon başkanına onaylatılmalıdır.
Onaylandı mı?
Hayır
Hayır
Evet
BMF-02 nolu Zorunlu İşyeri Formu 3 nüsha doldurulup iş yerine, staj komisyon başkanına ve Fakülte Sekreterine imzalatılmalıdır. Evraklardan 1 tanesi iş yerine, 1 tanesi bölüm staj komisyonuna, 1 tanesi bölüm öğrenci işlerine teslim edilir.
Öğrenci dekanlık tarafından belirlenen tarihlerde staja başlar. Öğrenci staja başlama tarihinden 1 hafta önce SGK kayıt işlemleri yapılır. Öğrenci, Sigorta Giriş Belgesini öğrenci işlerinden veya E-Devletten alır ve BMF-03 Staj Devam Formunu, BMF-04 Staj Puantaj Formunu ve BMF-05 Değerlendirme Formunu İşyerine teslim edilir. BMF-03 Staj Devam Formu her gün için imzalanır.
Öğrenci staj süresi boyunca çalıştığı alan ve bölümle ilgili uygulama/proje geliştirir. Bölüm Web Sayfasından temin ettiği Staj Defterini dijital formatta doldurur. Defterde, gün içerisinde yapılan iş tanımları, kullanılan teknolojiler, varsa akış diyagramları ve kodlar yer almalıdır. İsteğe bağlı dijital görseller eklenebilir. Doldurulan her sayfa, aynı gün işyeri yetkilisine onaylatılmalıdır. Sayfa sayısı isteğe göre çoğaltılabilir.
Staj Tamamlandı Mı?
Hayır
Evet
BMF-03 Staj Devam Formu, BMF-04 Staj Puantaj Formu ve BMF-05 Değerlendirme Formu kapalı zarf içerisinde mühürlü onaylı halde, karton kapaklı veya spiralli ciltli staj defteri ile beraber staj komisyonuna teslim edilir. Poşet dosya ve/veya ciltsiz staj defterleri reddedilir. Teslim edilen evraklara istinaden Bölüm Staj Komisyonu öğrencinin stajını değerlendirmeye alır. Komisyon, öğrencilerden sunum yapmasını isteyebilir.
Evet
Bölüm Staj Komisyonu Onayladı Mı?
Hayır
Staj Başarısız değerlendirildiyse yeniden staj yapılmalıdır. Eksik gün olarak kabul edildiysei eksik gün kadar staj yapılmalıdır.
Evet
Tebrikler, Staj Tamamlanmıştır.